

Einzelauswertung

Emissionen CO₂ (Angaben in t) Objekt: Gymnasium Teststadt

Objekt: Gymnasium Teststadt

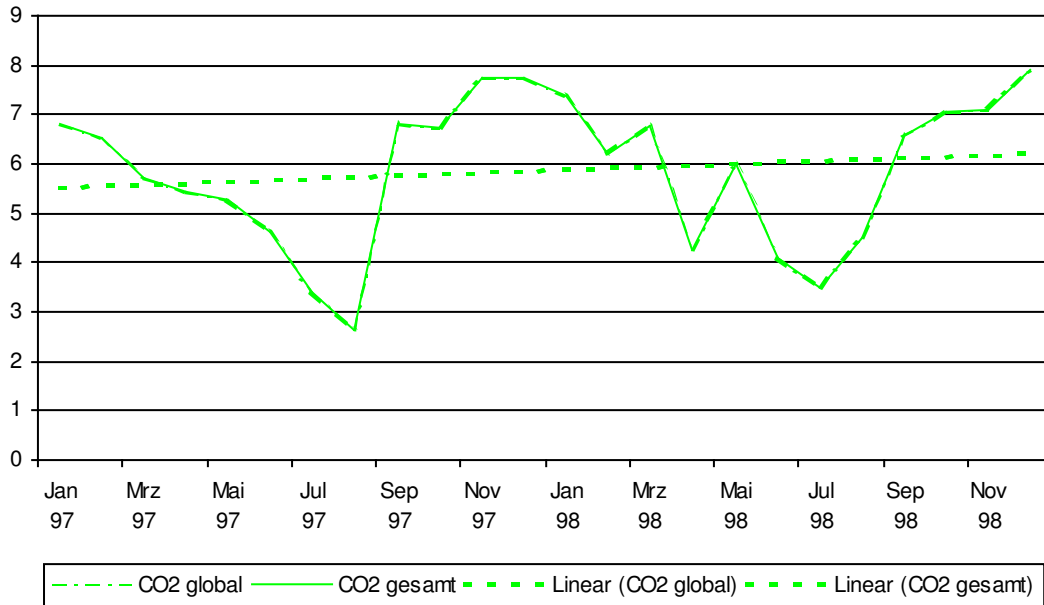

| Monat | Jahr | Wärme | | | Strom | | | Gesamt | | |
|-----------|------|--------|--------|--------|-------|--------|--------|--------|--------|--------|
| | | lokal | global | gesamt | lokal | global | gesamt | lokal | global | gesamt |
| Januar | 1997 | 59,63 | 6,34 | 65,97 | 0,00 | 6,82 | 6,82 | 59,63 | 13,16 | 72,79 |
| Februar | 1997 | 36,32 | 3,86 | 40,18 | 0,00 | 6,51 | 6,51 | 36,32 | 10,37 | 46,69 |
| März | 1997 | 26,52 | 2,82 | 29,34 | 0,00 | 5,72 | 5,72 | 26,52 | 8,54 | 35,06 |
| April | 1997 | 21,98 | 2,34 | 24,32 | 0,00 | 5,44 | 5,44 | 21,98 | 7,78 | 29,76 |
| Mai | 1997 | 9,81 | 1,04 | 10,85 | 0,00 | 5,27 | 5,27 | 9,81 | 6,31 | 16,12 |
| Juni | 1997 | 4,67 | 0,50 | 5,17 | 0,00 | 4,62 | 4,62 | 4,67 | 5,12 | 9,79 |
| Juli | 1997 | 0,18 | 0,02 | 0,20 | 0,00 | 3,42 | 3,42 | 0,18 | 3,44 | 3,62 |
| August | 1997 | 1,10 | 0,12 | 1,22 | 0,00 | 2,65 | 2,65 | 1,10 | 2,77 | 3,87 |
| September | 1997 | 7,20 | 0,77 | 7,97 | 0,00 | 6,81 | 6,81 | 7,20 | 7,58 | 14,78 |
| Oktober | 1997 | 20,92 | 2,23 | 23,15 | 0,00 | 6,72 | 6,72 | 20,92 | 8,95 | 29,87 |
| November | 1997 | 30,35 | 3,23 | 33,58 | 0,00 | 7,75 | 7,75 | 30,35 | 10,98 | 41,33 |
| Dezember | 1997 | 37,13 | 3,95 | 41,08 | 0,00 | 7,73 | 7,73 | 37,13 | 11,68 | 48,81 |
| Januar | 1998 | 35,13 | 3,74 | 38,87 | 0,00 | 7,39 | 7,39 | 35,13 | 11,13 | 46,26 |
| Februar | 1998 | 23,36 | 2,49 | 25,85 | 0,00 | 6,19 | 6,19 | 23,36 | 8,68 | 32,04 |
| März | 1998 | 27,40 | 2,92 | 30,32 | 0,00 | 6,76 | 6,76 | 27,40 | 9,68 | 37,08 |
| April | 1998 | 0,00 | 0,00 | 0,00 | 0,00 | 4,26 | 4,26 | 0,00 | 4,26 | 4,26 |
| Mai | 1998 | 18,91 | 2,01 | 20,92 | 0,00 | 6,00 | 6,00 | 18,91 | 8,01 | 26,92 |
| Juni | 1998 | 1,32 | 0,14 | 1,46 | 0,00 | 4,09 | 4,09 | 1,32 | 4,23 | 5,55 |
| Juli | 1998 | 0,09 | 0,01 | 0,10 | 0,00 | 3,49 | 3,49 | 0,09 | 3,50 | 3,59 |
| August | 1998 | 22,78 | 2,42 | 25,20 | 0,00 | 4,50 | 4,50 | 22,78 | 6,92 | 29,70 |
| September | 1998 | 58,79 | 6,25 | 65,04 | 0,00 | 6,56 | 6,56 | 58,79 | 12,81 | 71,60 |
| Oktober | 1998 | 168,12 | 17,89 | 186,01 | 0,00 | 7,06 | 7,06 | 168,12 | 24,95 | 193,07 |
| November | 1998 | 10,06 | 1,07 | 11,13 | 0,00 | 7,11 | 7,11 | 10,06 | 8,18 | 18,24 |
| Dezember | 1998 | 40,59 | 4,32 | 44,91 | 0,00 | 7,90 | 7,90 | 40,59 | 12,22 | 52,81 |

| Monat | Jahr | lokal | global | gesamt | lokal | global | gesamt | lokal | global | gesamt |
|------------|------|--------|--------|--------|-------|--------|--------|--------|--------|--------|
| Summe | | 662,36 | 70,48 | 732,84 | 0,00 | 140,77 | 140,77 | 662,36 | 211,25 | 873,61 |
| Mittelwert | | 27,60 | 2,94 | 30,54 | 0,00 | 5,87 | 5,87 | 27,60 | 8,80 | 36,40 |

Emissionen NO_x (Angaben in kg) Objekt: Gymnasium Teststadt

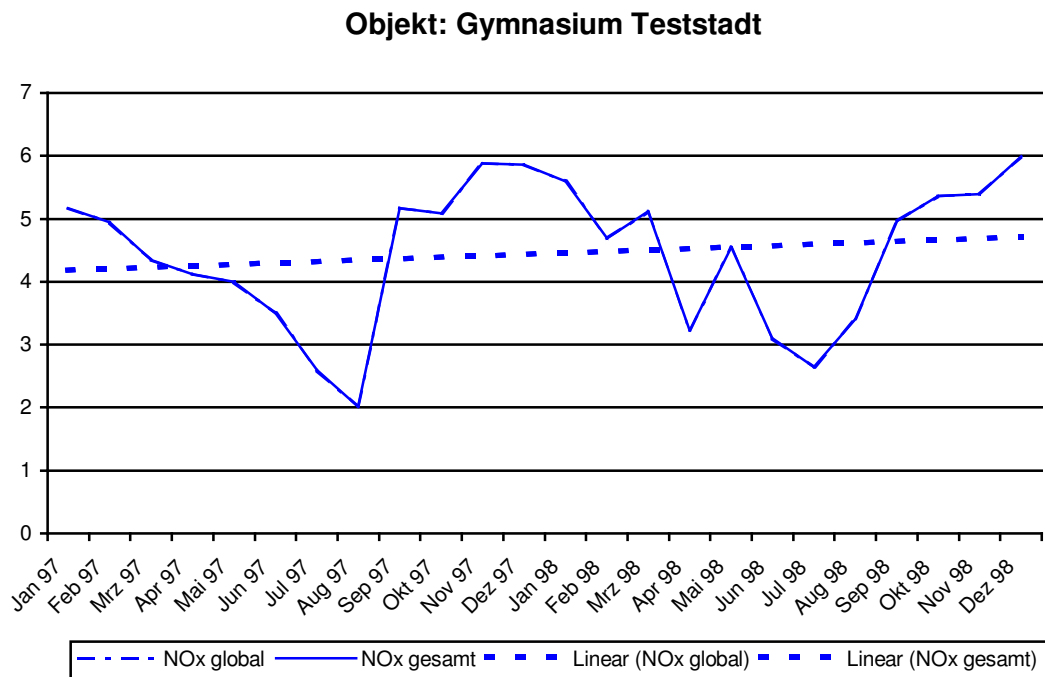

| Monat | Jahr | Wärme | | | Strom | | | Gesamt | | |
|------------|------|--------|--------|--------|-------|--------|--------|--------|--------|--------|
| | | lokal | global | gesamt | lokal | global | gesamt | lokal | global | gesamt |
| Januar | 1997 | 22,84 | 12,69 | 35,53 | 0,00 | 5,17 | 5,17 | 22,84 | 17,86 | 40,70 |
| Februar | 1997 | 13,91 | 7,73 | 21,64 | 0,00 | 4,94 | 4,94 | 13,91 | 12,67 | 26,58 |
| März | 1997 | 10,16 | 5,64 | 15,80 | 0,00 | 4,34 | 4,34 | 10,16 | 9,98 | 20,14 |
| April | 1997 | 8,42 | 4,68 | 13,10 | 0,00 | 4,12 | 4,12 | 8,42 | 8,80 | 17,22 |
| Mai | 1997 | 3,76 | 2,09 | 5,85 | 0,00 | 4,00 | 4,00 | 3,76 | 6,09 | 9,85 |
| Juni | 1997 | 1,79 | 0,99 | 2,78 | 0,00 | 3,50 | 3,50 | 1,79 | 4,49 | 6,28 |
| Juli | 1997 | 0,07 | 0,04 | 0,11 | 0,00 | 2,59 | 2,59 | 0,07 | 2,63 | 2,70 |
| August | 1997 | 0,42 | 0,24 | 0,66 | 0,00 | 2,01 | 2,01 | 0,42 | 2,25 | 2,67 |
| September | 1997 | 2,76 | 1,53 | 4,29 | 0,00 | 5,17 | 5,17 | 2,76 | 6,70 | 9,46 |
| Oktober | 1997 | 8,01 | 4,45 | 12,46 | 0,00 | 5,09 | 5,09 | 8,01 | 9,54 | 17,55 |
| November | 1997 | 11,62 | 6,46 | 18,08 | 0,00 | 5,88 | 5,88 | 11,62 | 12,34 | 23,96 |
| Dezember | 1997 | 14,22 | 7,90 | 22,12 | 0,00 | 5,86 | 5,86 | 14,22 | 13,76 | 27,98 |
| Januar | 1998 | 13,45 | 7,47 | 20,92 | 0,00 | 5,60 | 5,60 | 13,45 | 13,07 | 26,52 |
| Februar | 1998 | 8,95 | 4,97 | 13,92 | 0,00 | 4,69 | 4,69 | 8,95 | 9,66 | 18,61 |
| März | 1998 | 10,49 | 5,83 | 16,32 | 0,00 | 5,12 | 5,12 | 10,49 | 10,95 | 21,44 |
| April | 1998 | 0,00 | 0,00 | 0,00 | 0,00 | 3,23 | 3,23 | 0,00 | 3,23 | 3,23 |
| Mai | 1998 | 7,24 | 4,02 | 11,26 | 0,00 | 4,55 | 4,55 | 7,24 | 8,57 | 15,81 |
| Juni | 1998 | 0,51 | 0,28 | 0,79 | 0,00 | 3,10 | 3,10 | 0,51 | 3,38 | 3,89 |
| Juli | 1998 | 0,03 | 0,02 | 0,05 | 0,00 | 2,65 | 2,65 | 0,03 | 2,67 | 2,70 |
| August | 1998 | 8,72 | 4,85 | 13,57 | 0,00 | 3,41 | 3,41 | 8,72 | 8,26 | 16,98 |
| September | 1998 | 22,52 | 12,51 | 35,03 | 0,00 | 4,97 | 4,97 | 22,52 | 17,48 | 40,00 |
| Oktober | 1998 | 64,39 | 35,77 | 100,16 | 0,00 | 5,36 | 5,36 | 64,39 | 41,13 | 105,52 |
| November | 1998 | 3,85 | 2,14 | 5,99 | 0,00 | 5,39 | 5,39 | 3,85 | 7,53 | 11,38 |
| Dezember | 1998 | 15,54 | 8,64 | 24,18 | 0,00 | 5,99 | 5,99 | 15,54 | 14,63 | 30,17 |
| Summe | | 253,67 | 140,94 | 394,61 | 0,00 | 106,73 | 106,73 | 253,67 | 247,67 | 501,34 |
| Mittelwert | | 10,57 | 5,87 | 16,44 | 0,00 | 4,45 | 4,45 | 10,57 | 10,32 | 20,89 |

Emissionen SO₂ (Angaben in kg) Objekt: Gymnasium Teststadt

Objekt: Gymnasium Teststadt

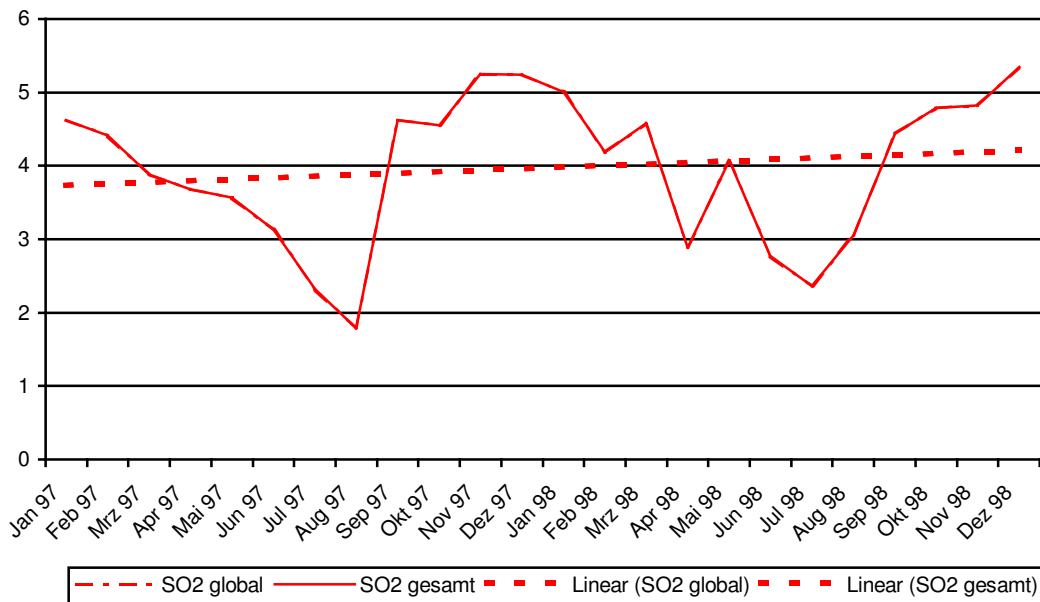

| Monat | Jahr | Wärme | | | Strom | | | Gesamt | | |
|------------|------|-------|--------|--------|-------|--------|--------|--------|--------|--------|
| | | lokal | global | gesamt | lokal | global | gesamt | lokal | global | gesamt |
| Januar | 1997 | 0,00 | 2,54 | 2,54 | 0,00 | 4,62 | 4,62 | 0,00 | 7,16 | 7,16 |
| Februar | 1997 | 0,00 | 1,55 | 1,55 | 0,00 | 4,41 | 4,41 | 0,00 | 5,96 | 5,96 |
| März | 1997 | 0,00 | 1,13 | 1,13 | 0,00 | 3,88 | 3,88 | 0,00 | 5,01 | 5,01 |
| April | 1997 | 0,00 | 0,94 | 0,94 | 0,00 | 3,68 | 3,68 | 0,00 | 4,62 | 4,62 |
| Mai | 1997 | 0,00 | 0,42 | 0,42 | 0,00 | 3,57 | 3,57 | 0,00 | 3,99 | 3,99 |
| Juni | 1997 | 0,00 | 0,20 | 0,20 | 0,00 | 3,13 | 3,13 | 0,00 | 3,33 | 3,33 |
| Juli | 1997 | 0,00 | 0,01 | 0,01 | 0,00 | 2,32 | 2,32 | 0,00 | 2,33 | 2,33 |
| August | 1997 | 0,00 | 0,05 | 0,05 | 0,00 | 1,79 | 1,79 | 0,00 | 1,84 | 1,84 |
| September | 1997 | 0,00 | 0,31 | 0,31 | 0,00 | 4,62 | 4,62 | 0,00 | 4,93 | 4,93 |
| Oktober | 1997 | 0,00 | 0,89 | 0,89 | 0,00 | 4,55 | 4,55 | 0,00 | 5,44 | 5,44 |
| November | 1997 | 0,00 | 1,29 | 1,29 | 0,00 | 5,25 | 5,25 | 0,00 | 6,54 | 6,54 |
| Dezember | 1997 | 0,00 | 1,58 | 1,58 | 0,00 | 5,24 | 5,24 | 0,00 | 6,82 | 6,82 |
| Januar | 1998 | 0,00 | 1,49 | 1,49 | 0,00 | 5,01 | 5,01 | 0,00 | 6,50 | 6,50 |
| Februar | 1998 | 0,00 | 0,99 | 0,99 | 0,00 | 4,19 | 4,19 | 0,00 | 5,18 | 5,18 |
| März | 1998 | 0,00 | 1,17 | 1,17 | 0,00 | 4,58 | 4,58 | 0,00 | 5,75 | 5,75 |
| April | 1998 | 0,00 | 0,00 | 0,00 | 0,00 | 2,89 | 2,89 | 0,00 | 2,89 | 2,89 |
| Mai | 1998 | 0,00 | 0,80 | 0,80 | 0,00 | 4,07 | 4,07 | 0,00 | 4,87 | 4,87 |
| Juni | 1998 | 0,00 | 0,06 | 0,06 | 0,00 | 2,77 | 2,77 | 0,00 | 2,83 | 2,83 |
| Juli | 1998 | 0,00 | 0,00 | 0,00 | 0,00 | 2,36 | 2,36 | 0,00 | 2,36 | 2,36 |
| August | 1998 | 0,00 | 0,97 | 0,97 | 0,00 | 3,05 | 3,05 | 0,00 | 4,02 | 4,02 |
| September | 1998 | 0,00 | 2,50 | 2,50 | 0,00 | 4,44 | 4,44 | 0,00 | 6,94 | 6,94 |
| Oktober | 1998 | 0,00 | 7,15 | 7,15 | 0,00 | 4,79 | 4,79 | 0,00 | 11,94 | 11,94 |
| November | 1998 | 0,00 | 0,43 | 0,43 | 0,00 | 4,82 | 4,82 | 0,00 | 5,25 | 5,25 |
| Dezember | 1998 | 0,00 | 1,73 | 1,73 | 0,00 | 5,35 | 5,35 | 0,00 | 7,08 | 7,08 |
| Summe | | 0,00 | 28,20 | 28,20 | 0,00 | 95,38 | 95,38 | 0,00 | 123,58 | 123,58 |
| Mittelwert | | 0,00 | 1,18 | 1,18 | 0,00 | 3,97 | 3,97 | 0,00 | 5,15 | 5,15 |

Emissionen Staub (Angaben in kg) Objekt: Gymnasium Teststadt

Objekt: Gymnasium Teststadt

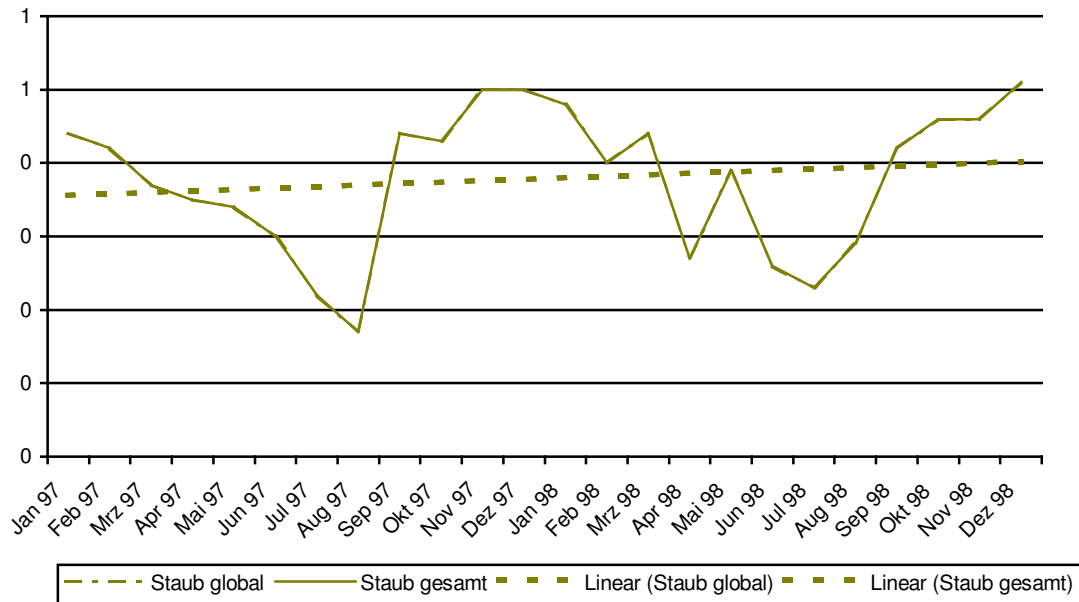

| Monat | Jahr | Wärme | | | Strom | | | Gesamt | | |
|------------|------|-------|--------|--------|-------|--------|--------|--------|--------|--------|
| | | lokal | global | gesamt | lokal | global | gesamt | lokal | global | gesamt |
| Januar | 1997 | 0,00 | 0,51 | 0,51 | 0,00 | 0,44 | 0,44 | 0,00 | 0,95 | 0,95 |
| Februar | 1997 | 0,00 | 0,31 | 0,31 | 0,00 | 0,42 | 0,42 | 0,00 | 0,73 | 0,73 |
| März | 1997 | 0,00 | 0,23 | 0,23 | 0,00 | 0,37 | 0,37 | 0,00 | 0,60 | 0,60 |
| April | 1997 | 0,00 | 0,19 | 0,19 | 0,00 | 0,35 | 0,35 | 0,00 | 0,54 | 0,54 |
| Mai | 1997 | 0,00 | 0,08 | 0,08 | 0,00 | 0,34 | 0,34 | 0,00 | 0,42 | 0,42 |
| Juni | 1997 | 0,00 | 0,04 | 0,04 | 0,00 | 0,30 | 0,30 | 0,00 | 0,34 | 0,34 |
| Juli | 1997 | 0,00 | 0,00 | 0,00 | 0,00 | 0,22 | 0,22 | 0,00 | 0,22 | 0,22 |
| August | 1997 | 0,00 | 0,01 | 0,01 | 0,00 | 0,17 | 0,17 | 0,00 | 0,18 | 0,18 |
| September | 1997 | 0,00 | 0,06 | 0,06 | 0,00 | 0,44 | 0,44 | 0,00 | 0,50 | 0,50 |
| Oktober | 1997 | 0,00 | 0,18 | 0,18 | 0,00 | 0,43 | 0,43 | 0,00 | 0,61 | 0,61 |
| November | 1997 | 0,00 | 0,26 | 0,26 | 0,00 | 0,50 | 0,50 | 0,00 | 0,76 | 0,76 |
| Dezember | 1997 | 0,00 | 0,32 | 0,32 | 0,00 | 0,50 | 0,50 | 0,00 | 0,82 | 0,82 |
| Januar | 1998 | 0,00 | 0,30 | 0,30 | 0,00 | 0,48 | 0,48 | 0,00 | 0,78 | 0,78 |
| Februar | 1998 | 0,00 | 0,20 | 0,20 | 0,00 | 0,40 | 0,40 | 0,00 | 0,60 | 0,60 |
| März | 1998 | 0,00 | 0,23 | 0,23 | 0,00 | 0,44 | 0,44 | 0,00 | 0,67 | 0,67 |
| April | 1998 | 0,00 | 0,00 | 0,00 | 0,00 | 0,27 | 0,27 | 0,00 | 0,27 | 0,27 |
| Mai | 1998 | 0,00 | 0,16 | 0,16 | 0,00 | 0,39 | 0,39 | 0,00 | 0,55 | 0,55 |
| Juni | 1998 | 0,00 | 0,01 | 0,01 | 0,00 | 0,26 | 0,26 | 0,00 | 0,27 | 0,27 |
| Juli | 1998 | 0,00 | 0,00 | 0,00 | 0,00 | 0,23 | 0,23 | 0,00 | 0,23 | 0,23 |
| August | 1998 | 0,00 | 0,19 | 0,19 | 0,00 | 0,29 | 0,29 | 0,00 | 0,48 | 0,48 |
| September | 1998 | 0,00 | 0,50 | 0,50 | 0,00 | 0,42 | 0,42 | 0,00 | 0,92 | 0,92 |
| Oktober | 1998 | 0,00 | 1,43 | 1,43 | 0,00 | 0,46 | 0,46 | 0,00 | 1,89 | 1,89 |
| November | 1998 | 0,00 | 0,09 | 0,09 | 0,00 | 0,46 | 0,46 | 0,00 | 0,55 | 0,55 |
| Dezember | 1998 | 0,00 | 0,35 | 0,35 | 0,00 | 0,51 | 0,51 | 0,00 | 0,86 | 0,86 |
| Summe | | 0,00 | 5,64 | 5,64 | 0,00 | 9,09 | 9,09 | 0,00 | 14,73 | 14,73 |
| Mittelwert | | 0,00 | 0,23 | 0,23 | 0,00 | 0,38 | 0,38 | 0,00 | 0,61 | 0,61 |

Kennwerte Objekt: Gymnasium Teststadt

Objekt: Gymnasium Teststadt

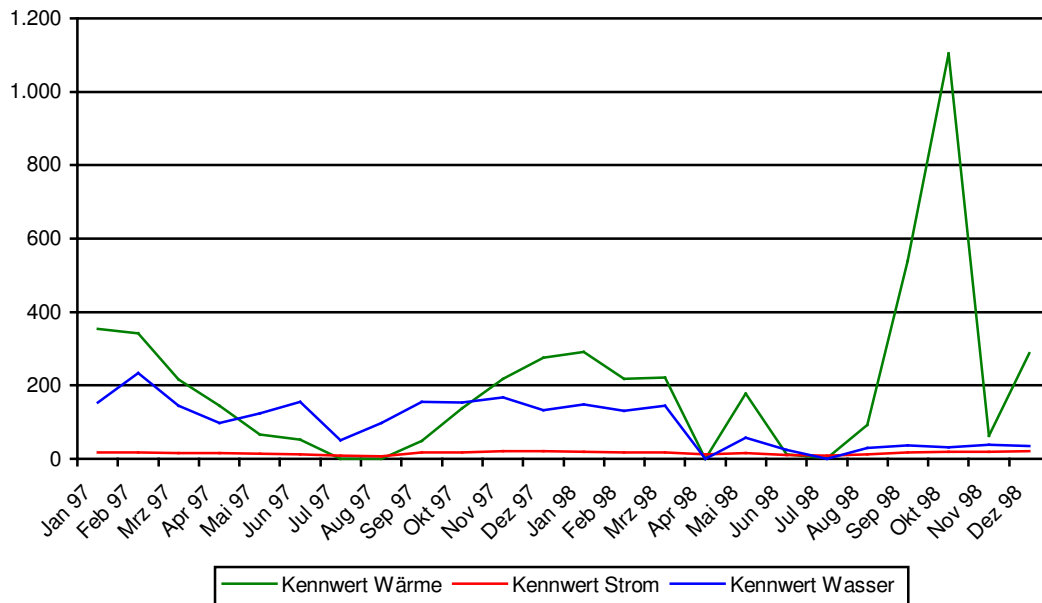

| <i>Monat</i> | <i>Jahr</i> | <i>Wärme kWh/m²</i> | <i>Strom kWh/m²</i> | <i>Wasser l/m²</i> | <i>Fläche m²</i> |
|--------------|-------------|--------------------------------|--------------------------------|-------------------------------|-----------------------------|
| Januar | 1997 | 354 | 18 | 153 | 7146 |
| Februar | 1997 | 341 | 18 | 233 | 7146 |
| März | 1997 | 216 | 16 | 144 | 7146 |
| April | 1997 | 145 | 15 | 97 | 7146 |
| Mai | 1997 | 67 | 14 | 123 | 7146 |
| Juni | 1997 | 53 | 13 | 156 | 7146 |
| Juli | 1997 | 0 | 9 | 50 | 7146 |
| August | 1997 | 0 | 7 | 97 | 7146 |
| September | 1997 | 48 | 18 | 156 | 7146 |
| Oktober | 1997 | 137 | 18 | 153 | 7146 |
| November | 1997 | 218 | 21 | 168 | 7146 |
| Dezember | 1997 | 276 | 21 | 133 | 7146 |
| Januar | 1998 | 291 | 20 | 148 | 7146 |
| Februar | 1998 | 218 | 17 | 131 | 7146 |
| März | 1998 | 221 | 18 | 144 | 7146 |
| April | 1998 | 0 | 12 | 0 | 7146 |
| Mai | 1998 | 178 | 16 | 57 | 7146 |
| Juni | 1998 | 12 | 11 | 25 | 7146 |
| Juli | 1998 | 1 | 9 | 0 | 7146 |
| August | 1998 | 93 | 12 | 29 | 7146 |
| September | 1998 | 539 | 18 | 37 | 7146 |
| Oktober | 1998 | 1104 | 19 | 32 | 7146 |
| November | 1998 | 62 | 19 | 39 | 7146 |
| Dezember | 1998 | 287 | 21 | 35 | 7146 |

Verbräuche/Kosten ges. Objekt: Gymnasium Teststadt

| Monat | Jahr | Wärme | | Kosten | Strom | | Wasser | | Kosten |
|------------|------|----------|------------|----------|-----------|----------|---------|---------|--------|
| | | kwh ber. | kwh unber. | | Verb. kwh | Kosten | Verb. l | Kosten | |
| Januar | 1997 | 211019 | 253750 | | 11000 | 3740,33 | 91000 | | |
| Februar | 1997 | 203275 | 154550 | | 10500 | 2756,84 | 139000 | | |
| März | 1997 | 128454 | 112860 | | 9230 | 2499,11 | 86000 | | |
| April | 1997 | 86410 | 93530 | | 8770 | 1814,30 | 58000 | | |
| Mai | 1997 | 39944 | 41730 | | 8500 | 2372,60 | 73000 | | |
| Juni | 1997 | 31485 | 19870 | | 7450 | 2152,90 | 93000 | | |
| Juli | 1997 | | 750 | | 5520 | 1415,60 | 30000 | | |
| August | 1997 | | 4700 | | 4270 | 1095,04 | 58000 | | |
| September | 1997 | 28793 | 30630 | | 10990 | 179,32 | 93000 | | |
| Oktober | 1997 | 81548 | 89010 | | 10835 | 2460,08 | 91000 | | |
| November | 1997 | 129757 | 129160 | | 12500 | 2787,23 | 100000 | | |
| Dezember | 1997 | 164132 | 158010 | 48701,36 | 12475 | 3209,07 | 79000 | 3838,47 | |
| Januar | 1998 | 173038 | 149470 | | 11925 | | 88000 | | |
| Februar | 1998 | 130084 | 99410 | | 9985 | | 78000 | | |
| März | 1998 | 131733 | 116610 | | 10900 | | 86000 | | |
| April | 1998 | | | | 6870 | | | | |
| Mai | 1998 | 105909 | 80470 | | 9685 | | 34000 | | |
| Juni | 1998 | 7327 | 5620 | | 6595 | | 15000 | | |
| Juli | 1998 | 323 | 370 | | 5630 | | | | |
| August | 1998 | 55383 | 96920 | | 7255 | | 17000 | | |
| September | 1998 | 320702 | 250180 | | 10580 | | 22000 | | |
| Oktober | 1998 | 657416 | 715400 | | 11395 | | 19000 | | |
| November | 1998 | 36951 | 42800 | | 11470 | | 23000 | | |
| Dezember | 1998 | 170696 | 172710 | | 12735 | | 21000 | | |
| Summe | | 2894379 | 2818510 | 48701,36 | 227065 | 26482,42 | 1394000 | 3838,47 | |
| Mittelwert | | 120599 | 117437 | 2029,22 | 9461 | 1103,43 | 58083 | 159,94 | |

Verbräuche/Kosten ges. unber. Objekt: Gymnasium Teststadt

| Monat | Jahr | Wärme | | Kosten | Strom | | Wasser | | Kosten |
|------------|------|------------|----------|--------|-----------|----------|---------|---------|--------|
| | | kwh unber. | Kosten | | Verb. kwh | Kosten | Verb. l | Kosten | |
| Januar | 1997 | 253750 | | | 11000 | 3740,33 | 91000 | | |
| Februar | 1997 | 154550 | | | 10500 | 2756,84 | 139000 | | |
| März | 1997 | 112860 | | | 9230 | 2499,11 | 86000 | | |
| April | 1997 | 93530 | | | 8770 | 1814,30 | 58000 | | |
| Mai | 1997 | 41730 | | | 8500 | 2372,60 | 73000 | | |
| Juni | 1997 | 19870 | | | 7450 | 2152,90 | 93000 | | |
| Juli | 1997 | 750 | | | 5520 | 1415,60 | 30000 | | |
| August | 1997 | 4700 | | | 4270 | 1095,04 | 58000 | | |
| September | 1997 | 30630 | | | 10990 | 179,32 | 93000 | | |
| Oktober | 1997 | 89010 | | | 10835 | 2460,08 | 91000 | | |
| November | 1997 | 129160 | | | 12500 | 2787,23 | 100000 | | |
| Dezember | 1997 | 158010 | 48701,36 | | 12475 | 3209,07 | 79000 | 3838,47 | |
| Januar | 1998 | 149470 | | | 11925 | | 88000 | | |
| Februar | 1998 | 99410 | | | 9985 | | 78000 | | |
| März | 1998 | 116610 | | | 10900 | | 86000 | | |
| April | 1998 | | | | 6870 | | | | |
| Mai | 1998 | 80470 | | | 9685 | | 34000 | | |
| Juni | 1998 | 5620 | | | 6595 | | 15000 | | |
| Juli | 1998 | 370 | | | 5630 | | | | |
| August | 1998 | 96920 | | | 7255 | | 17000 | | |
| September | 1998 | 250180 | | | 10580 | | 22000 | | |
| Oktober | 1998 | 715400 | | | 11395 | | 19000 | | |
| November | 1998 | 42800 | | | 11470 | | 23000 | | |
| Dezember | 1998 | 172710 | | | 12735 | | 21000 | | |
| Summe | | 2818510 | 48701,36 | | 227065 | 26482,42 | 1394000 | 3838,47 | |
| Mittelwert | | 117437 | 2029,22 | | 9461 | 1103,43 | 58083 | 159,94 | |

Verbräuche/Kosten Strom Objekt: Gymnasium Teststadt

Objekt: Gymnasium Teststadt

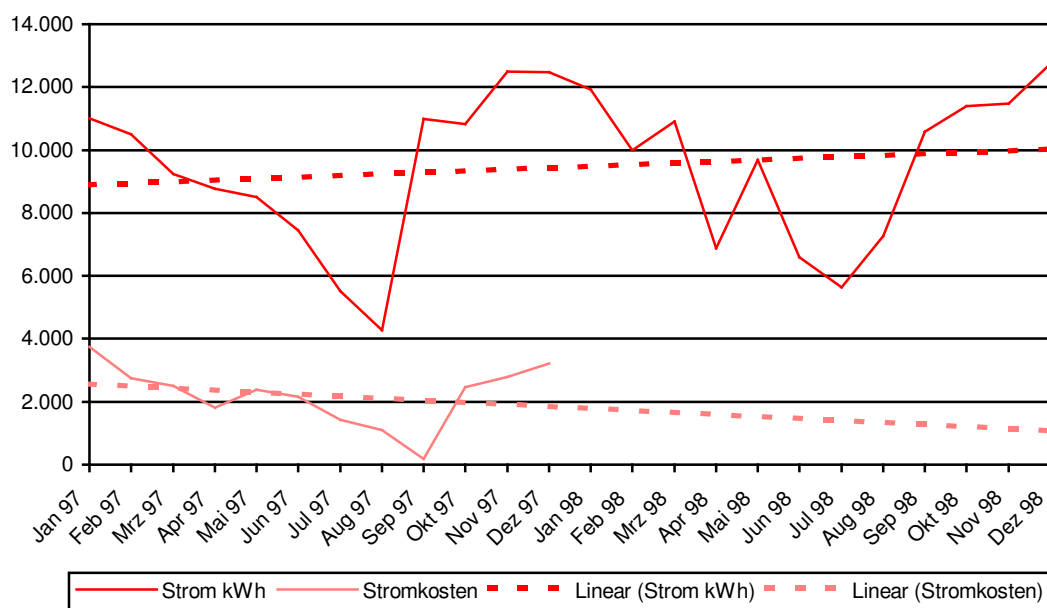

| <i>Monat</i> | <i>Jahr</i> | <i>Verb. kwh</i> | <i>Kosten</i> |
|--------------|-------------|------------------|---------------|
| Januar | 1997 | 11000 | 3740,33 |
| Februar | 1997 | 10500 | 2756,84 |
| März | 1997 | 9230 | 2499,11 |
| April | 1997 | 8770 | 1814,30 |
| Mai | 1997 | 8500 | 2372,60 |
| Juni | 1997 | 7450 | 2152,90 |
| Juli | 1997 | 5520 | 1415,60 |
| August | 1997 | 4270 | 1095,04 |
| September | 1997 | 10990 | 179,32 |
| Oktober | 1997 | 10835 | 2460,08 |
| November | 1997 | 12500 | 2787,23 |
| Dezember | 1997 | 12475 | 3209,07 |
| Januar | 1998 | 11925 | |
| Februar | 1998 | 9985 | |
| März | 1998 | 10900 | |
| April | 1998 | 6870 | |
| Mai | 1998 | 9685 | |
| Juni | 1998 | 6595 | |
| Juli | 1998 | 5630 | |
| August | 1998 | 7255 | |
| September | 1998 | 10580 | |
| Oktober | 1998 | 11395 | |
| November | 1998 | 11470 | |
| Dezember | 1998 | 12735 | |
| Summe | | 227065 | 26482,42 |
| Mittelwert | | 9461 | 1103,43 |

Verbräuche/Kosten Wärme ber. Objekt: Gymnasium Teststadt

Objekt: Gymnasium Teststadt

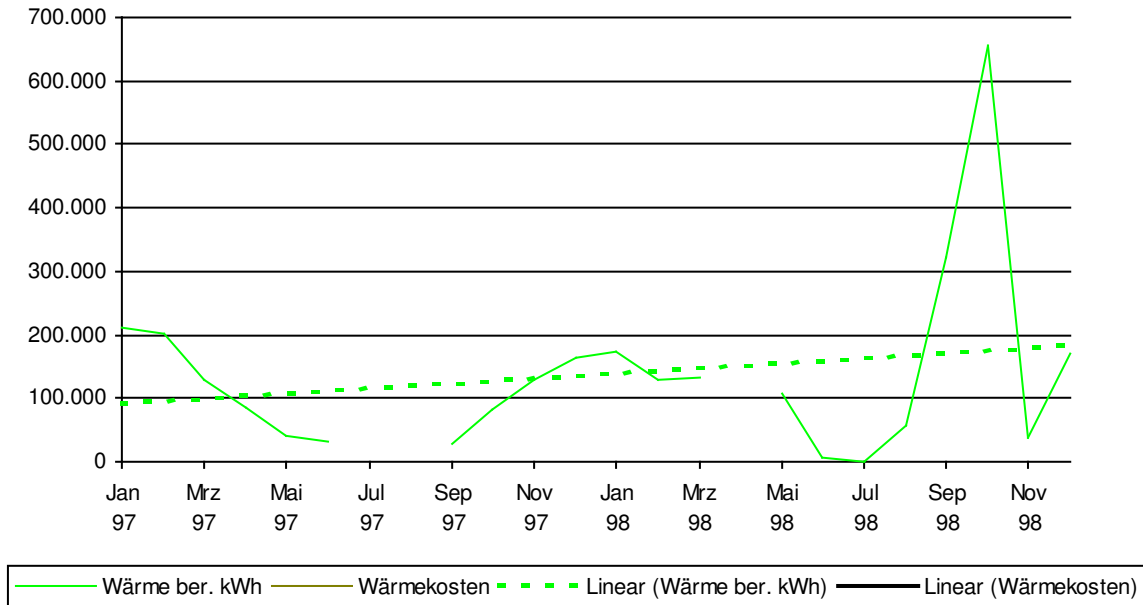

| <i>Monat</i> | <i>Jahr</i> | <i>kwh ber.</i> | <i>kwh unber.</i> | <i>Kosten</i> |
|--------------|-------------|-----------------|-------------------|---------------|
| Januar | 1997 | 211019 | | |
| Februar | 1997 | 203275 | | |
| März | 1997 | 128454 | | |
| April | 1997 | 86410 | | |
| Mai | 1997 | 39944 | | |
| Juni | 1997 | 31485 | | |
| Juli | 1997 | | | |
| August | 1997 | | | |
| September | 1997 | 28793 | | |
| Oktober | 1997 | 81548 | | |
| November | 1997 | 129757 | | |
| Dezember | 1997 | 164132 | 48701,36 | |
| Januar | 1998 | 173038 | | |
| Februar | 1998 | 130084 | | |
| März | 1998 | 131733 | | |
| April | 1998 | | | |
| Mai | 1998 | 105909 | | |
| Juni | 1998 | 7327 | | |
| Juli | 1998 | 323 | | |
| August | 1998 | 55383 | | |
| September | 1998 | 320702 | | |
| Oktober | 1998 | 657416 | | |
| November | 1998 | 36951 | | |
| Dezember | 1998 | 170696 | | |
| Summe | | 2894379 | 48701,36 | |
| Mittelwert | | 120599 | 2029,22 | |

Verbräuche/Kosten Wärme unber. Objekt: Gymnasium Teststadt

Objekt: Gymnasium Teststadt

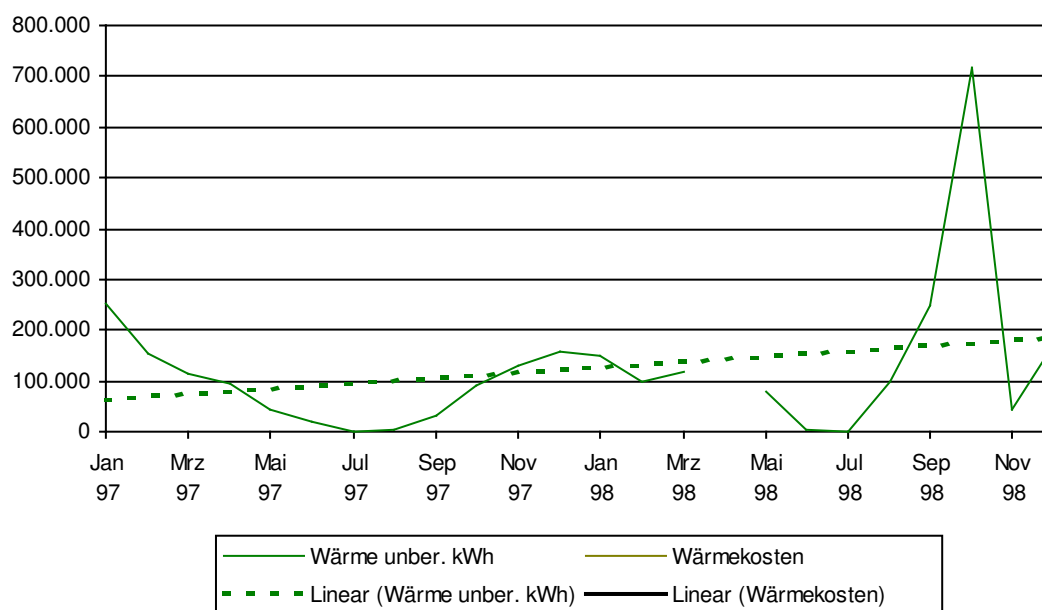

| <i>Monat</i> | <i>Jahr</i> | <i>kwh un ber.</i> | <i>Kosten</i> |
|--------------|-------------|--------------------|---------------|
| Januar | 1997 | 253750 | |
| Februar | 1997 | 154550 | |
| März | 1997 | 112860 | |
| April | 1997 | 93530 | |
| Mai | 1997 | 41730 | |
| Juni | 1997 | 19870 | |
| Juli | 1997 | 750 | |
| August | 1997 | 4700 | |
| September | 1997 | 30630 | |
| Oktober | 1997 | 89010 | |
| November | 1997 | 129160 | |
| Dezember | 1997 | 158010 | 48701,36 |
| Januar | 1998 | 149470 | |
| Februar | 1998 | 99410 | |
| März | 1998 | 116610 | |
| April | 1998 | | |
| Mai | 1998 | 80470 | |
| Juni | 1998 | 5620 | |
| Juli | 1998 | 370 | |
| August | 1998 | 96920 | |
| September | 1998 | 250180 | |
| Oktober | 1998 | 715400 | |
| November | 1998 | 42800 | |
| Dezember | 1998 | 172710 | |
| Summe | | 2818510 | 48701,36 |
| Mittelwert | | 117437 | 2029,22 |

Verbräuche/Kosten Wasser Objekt: Gymnasium Teststadt

Objekt: Gymnasium Teststadt

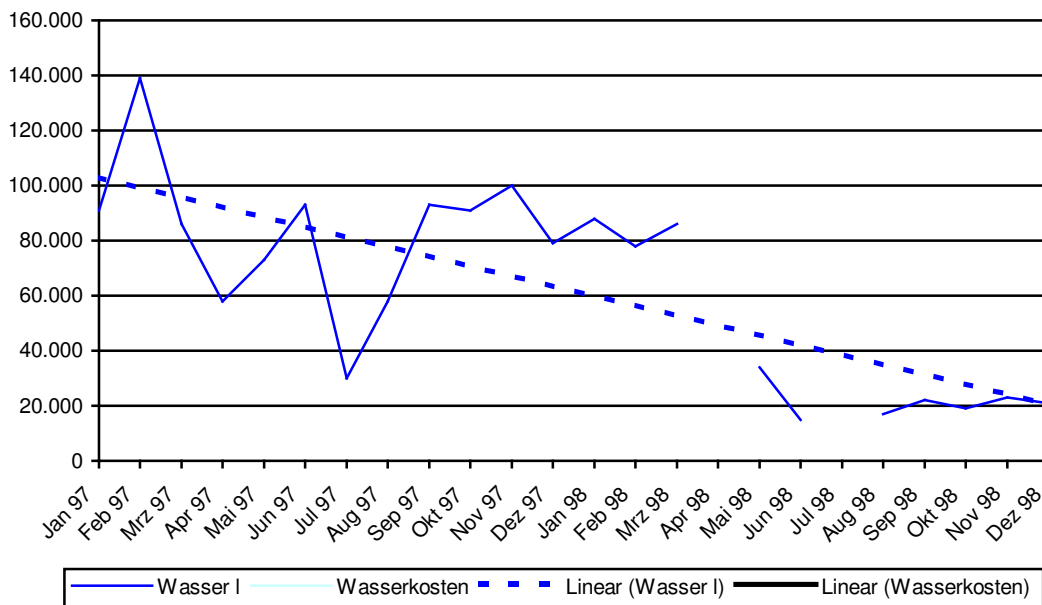

| <i>Monat</i> | <i>Jahr</i> | <i>kwh ber.</i> | <i>kwh unber.</i> |
|--------------|-------------|-----------------|-------------------|
| Januar | 1997 | 91000 | |
| Februar | 1997 | 139000 | |
| März | 1997 | 86000 | |
| April | 1997 | 58000 | |
| Mai | 1997 | 73000 | |
| Juni | 1997 | 93000 | |
| Juli | 1997 | 30000 | |
| August | 1997 | 58000 | |
| September | 1997 | 93000 | |
| Oktober | 1997 | 91000 | |
| November | 1997 | 100000 | |
| Dezember | 1997 | 79000 | 3838,47 |
| Januar | 1998 | 88000 | |
| Februar | 1998 | 78000 | |
| März | 1998 | 86000 | |
| April | 1998 | | |
| Mai | 1998 | 34000 | |
| Juni | 1998 | 15000 | |
| Juli | 1998 | | |
| August | 1998 | 17000 | |
| September | 1998 | 22000 | |
| Oktober | 1998 | 19000 | |
| November | 1998 | 23000 | |
| Dezember | 1998 | 21000 | |
| Summe | | 1394000 | 3838,47 |
| Mittelwert | | 58083 | 159,94 |